KIWOOM SECURITIES GLOBAL RESEARCH

주간

큐틴 아메리카

KIWOOM



■ Info. Guide

P2. 마켓 동향 및 전망 / Weekly 키차트
P3. 주요지수 및 세부 업종별 수익률
P4. 세부 업종별 수익률
P5. 업종별 수익률 / 주간 수익률 상위·하위 종목
P6. 시가 총액 Top5 주요 지표 / 팩터별 수익률
P7. 주요 경제지표 및 이벤트 / 실적 캘린더
P8. 주요 지수 PER 밴드 및 가격 추이

USA MARKET WEEKLY

2026년 11월 23일

키움증권 리서치센터 글로벌 리서치팀
US Strategy / Equity Analyst 김승혁

키움증권

Market Comment

11월 16일 ~ 11월 20일 Review

11월 3주차 증시는 S&P500(-8.6%)이 '25년 4월 관세 충격, 나스닥(-10.0%)이 '20년 3월 코로나19, SOX(-17.1%)가 IT 버블 붕괴기 이후 최대 낙폭을 기록했다. 하락의 출발점은 상무부의 수출 규제였다. 16일 상무부가 싱가포르 등 5개국행 첨단 칩 수출을 허가제로 묶자, 시장은 이를 반도체 업종 전반의 문제로 인식했다. 이에 SOX(-5.3%)는 엔비디아(-4.1%)보다 더 크게 내렸다. 19일 정부가 승인한 엔비디아의 대중 수출 신청서에 밀수 위장 업체 두 곳이 포함됐다는 하원 외교위원장의 발표도 이러한 우려를 키웠다. 허가 절차의 신뢰 약화가 수출 경로 전반의 재검토로 이어질 가능성을 주가에 반영하기 시작한 계기다. 같은 날 AMD를 7.7% 끌어내린 공매도 보고서도 결이 유사했다. 블랙리스트 중국 서버업체의 펌웨어 사용과 고객 데이터센터 임대 보증이 지적되며 의구심이 확산됐다. 이에 전주 엔비디아(-12.7%)와 달리 8~14% 올랐던 메모리·네트워크·광통신·장비주도 금주에는 18~20% 동반 급락했다. 특히 20일에는 SOX가 현지시간 오전에만 8% 넘게 급락했고, 오후에는 SEC의 엔비디아 회계 조사 소식까지 더해져 엔비디아 낙폭이 7%p 확대되며, 14.0% 하락 마감했다. 월간 옵션 만기도 겹치며 장 마감 한 시간 전 S&P500의 하루 낙폭 19%가 집중됐다. 위험회피 심리가 극대화되자 시장은 채권과 방어주를 선호했다. 12월 금리 인상 확률이 86%를 유지했음에도 10년물 금리는 19.1bp 하락해 '25년 관세 충격 이후 최대 주간 하락 폭을 기록했고, 필수소비재(-2.0%) 역시 7주 연속 지수를 웃돌았다.

11월 23일 ~ 11월 27일 Preview

금주 증시는 1) HPE·델 실적(23~24일), 2) 2년물 국채 입찰(23일), 3) 10월 PCE 물가(25일)를 확인하며, 젠슨황 복귀 기대감 속 기술적 반등을 시도하지만 여전히 노이즈에 민감한 박스권 장세를 전망이다. SOX가 IT 버블 수준의 낙폭을 기록했고, 전주 금요일 옵션 만기에 의한 수급적 낙폭이 집중된 만큼 주 초반 기술적 반등의 여지는 있다. 다만, 대중국 칩 우회 유통 의혹과 회계 조사가 남아 있기에 추세 회복은 어렵다. 1994년 이후 SOX가 한 주에 15% 넘게 내린 과거 7회 중 5회는 다음 주 상승했지만, 낙폭을 모두 만회하지는 못했다. 급락 직전 수준 회복은 금리 인하·양적완화·관세 유예 등 정책 대응이 진행된 후였다. 금주엔 PCE를 통해 정책 여건이 달라질지 확인해야 한다. 다만 10월 FOMC 의사록 속 추가 인상까지 시사된 만큼, 금리 인하는 시기적으로 먼 얘기다. 또한 전주 10년물 금리가 안전선호로 이미 19bp 내려 추가 금리 안정 효과는 제한적일 가능성이 높다. 전주 미·중 APEC에서도 칩·관세 합의가 없었던 만큼 정책적 접근을 바로 기대하기 어렵다. 앞서 언급했듯 옵션 만기와 겹친 장 막판 매도 쏠림은 주 초 되돌려질 수 있으나, 추세를 바꾸기 위한 요인이 확인되기는 어렵다고 판단한다. 엔비디아가 실적 발표 때 제출하지 않은 10-Q의 제출기한(12월 4일)에서 관련 위협을 조금 더 구체적으로 확인할 수 있으며, 젠슨황의 복귀 여부가 금주 반도체 센티를 결정하는 핵심 소수 요인이 될 것으로 판단한다.

금주 주목할 이벤트

11/23 – 10월 시카고 연준 국가활동지수, 잠정 11월 S&P Global 제조업·서비스업·종합 PMI / 휴렛팩커드 엔터프라이즈, 애질런트 테크놀로지스, 줌 커뮤니케이션스, 제이콥스 솔루션스, 셈텍
11/24 – ADP 고용지표, 9월 S&P/CS 주택가격지수, 11월 컨퍼런스보드 소비자신뢰지수/ 델 테크놀로지스, 아날로그 디바이스, 메드트로닉, 베스트 바이, 오토데스크, 달러 트리, 워크데이
11/25 – 3분기 GDP, 10월PCE 물가지수, 신규주택매매, 잠정 내구재 수주 / 디어, 리 오토
11/26 – 추수감사절 휴장
11/27 – 블랙 프라이데이 조기 폐장

S&P500 증시 동향

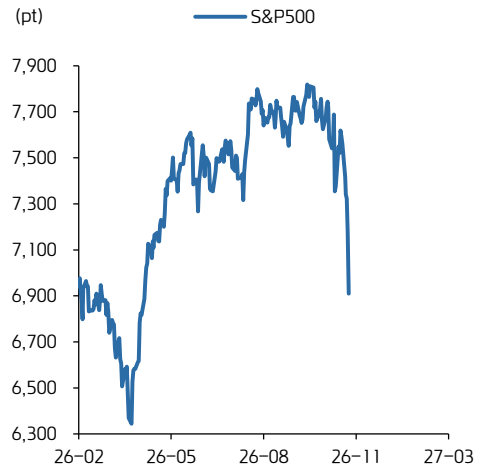

자료: Bloomberg, 키움증권 리서치센터

나스닥 증시 동향

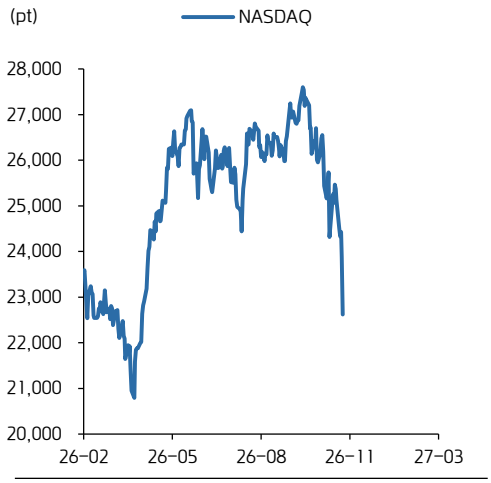

자료: Bloomberg, 키움증권 리서치센터

Weekly 키노트 – SOX 주간 반등 추이 / 엔비디아 차기 CEO 후보별 확률

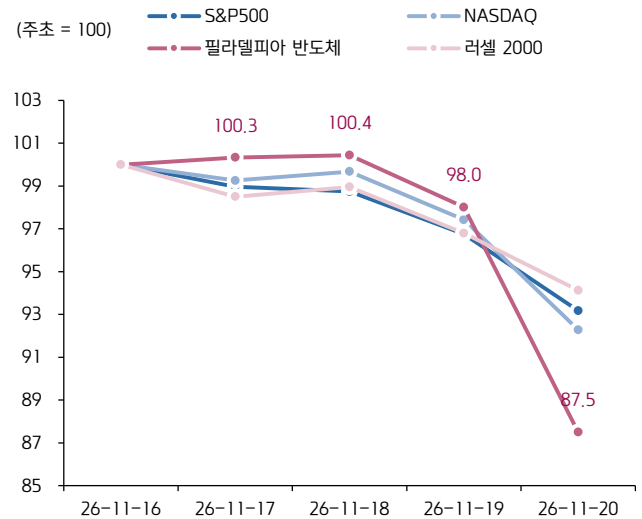

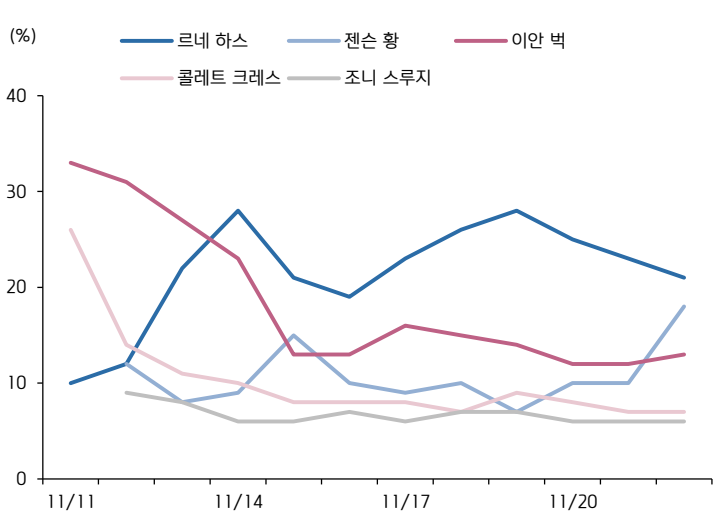

자료: Bloomberg, 칼시(Kalshi) 마켓, 키움증권 리서치센터

주요 지수 기간별 수익률

지수명	종가(pt)	기간별 수익률						
		1D	1W	1M	3M	6M	1Y	YTD
VIX Index	35.89	26.20%	86.0%	84.5%	137.2%	114.9%	53.2%	140.1%
S&P600 소형주	1,594.64	-2.50%	-6.7%	-5.2%	-10.9%	-4.6%	13.3%	8.6%
S&P400 중형주	3,424.66	-2.68%	-7.0%	-5.3%	-10.6%	-6.8%	7.6%	3.6%
러셀 2000	2,581.79	-2.76%	-7.5%	-7.0%	-14.4%	-10.0%	9.0%	4.0%
다우	48,147.33	-1.93%	-8.0%	-7.8%	-9.6%	-4.8%	4.1%	0.2%
S&P1500 종합	1,550.58	-3.62%	-8.5%	-9.1%	-10.0%	-7.4%	5.0%	1.3%
S&P500	6,910.39	-3.70%	-8.6%	-9.4%	-10.0%	-7.5%	4.7%	0.9%
S&P100	3,375.28	-4.08%	-9.3%	-10.6%	-10.7%	-9.1%	1.8%	-1.7%
나스닥종합	22,617.73	-5.28%	-10.0%	-12.9%	-13.6%	-14.1%	1.5%	-2.7%
나스닥100	25,028.98	-5.61%	-10.4%	-13.6%	-14.6%	-15.1%	3.3%	-0.9%
필라델피아 반도체	8,408.59	-10.7%	-17.1%	-22.0%	-28.4%	-31.1%	31.3%	18.7%

자료: Bloomberg, 키움증권 리서치센터. 주: 2026년 11월 20일 기준

세부 업종별 기간별 수익률

지수명	종가(pt)	기간별 수익률						
		1D	1W	1M	3M	6M	1Y	YTD
식료품	1,224.23	0.9%	-0.2%	7.2%	15.9%	8.0%	23.2%	20.6%
통신	142.98	1.5%	-0.3%	7.1%	-8.5%	-7.4%	-7.1%	-4.3%
가정용품	874.27	0.9%	-1.3%	3.8%	11.9%	14.6%	13.3%	16.8%
보험	901.31	0.2%	-2.0%	2.9%	4.5%	15.5%	12.8%	10.4%
상업 및 전문서비스	653.18	0.2%	-2.9%	0.3%	4.0%	17.6%	3.0%	2.9%
유틸리티	432.22	-0.8%	-3.2%	-0.1%	-0.1%	-5.9%	-3.0%	-0.4%
음식료 및 담배	965.56	0.4%	-3.9%	-0.5%	0.6%	3.1%	14.6%	15.9%
부동산	274.50	-1.1%	-4.3%	-0.3%	-5.2%	-4.3%	7.8%	9.1%
호텔/레저	1,862.03	-1.4%	-4.7%	2.4%	-7.5%	2.7%	1.8%	-4.6%
제약	1,938.79	-0.3%	-5.6%	0.4%	2.8%	24.8%	25.5%	24.2%
운송	1,168.71	-2.5%	-5.9%	-1.4%	-8.5%	-1.0%	12.9%	7.5%
유통	5,565.83	-3.1%	-6.1%	0.3%	-3.0%	-4.8%	7.0%	4.1%
내구소비재/의류	308.94	-1.2%	-6.2%	-4.1%	-8.2%	-6.7%	-12.6%	-15.3%
하드웨어	6,397.92	-3.7%	-6.2%	-7.0%	-2.6%	-1.9%	26.1%	24.3%
에너지	926.73	-0.4%	-7.0%	-13.1%	-4.5%	2.5%	36.3%	34.8%
금융	1,511.87	-1.7%	-7.0%	-1.9%	-3.1%	6.4%	5.5%	-0.1%
헬스케어	1,897.62	0.1%	-7.4%	-4.5%	-1.1%	6.7%	-2.6%	-1.8%
소재	605.34	-2.4%	-7.9%	-6.1%	-9.9%	-4.1%	11.0%	5.4%
소프트웨어	4,908.18	-3.4%	-8.3%	-12.6%	-5.1%	5.9%	-5.0%	-8.3%
자본재	1,526.50	-3.7%	-8.4%	-6.7%	-16.3%	-13.5%	3.3%	-0.9%
S&P500	6,910.39	-3.7%	-8.6%	-9.4%	-10.0%	-7.5%	4.7%	0.9%
은행	573.30	-2.9%	-9.4%	-6.4%	-13.6%	-2.5%	2.4%	-6.7%
엔터/미디어	1,597.09	-3.6%	-10.3%	-13.9%	-16.0%	-23.8%	-12.1%	-16.6%
자동차 및 부품	188.24	-7.1%	-11.0%	-6.4%	-6.1%	-18.3%	-10.8%	-22.0%
반도체 및 장비	7,554.01	-12.5%	-19.3%	-29.0%	-32.7%	-34.6%	-4.4%	-9.8%

자료: Bloomberg, 키움증권 리서치센터. 주: 2026년 11월 20일 기준

세부 업종별 1W 수익률 및 변화 트렌드

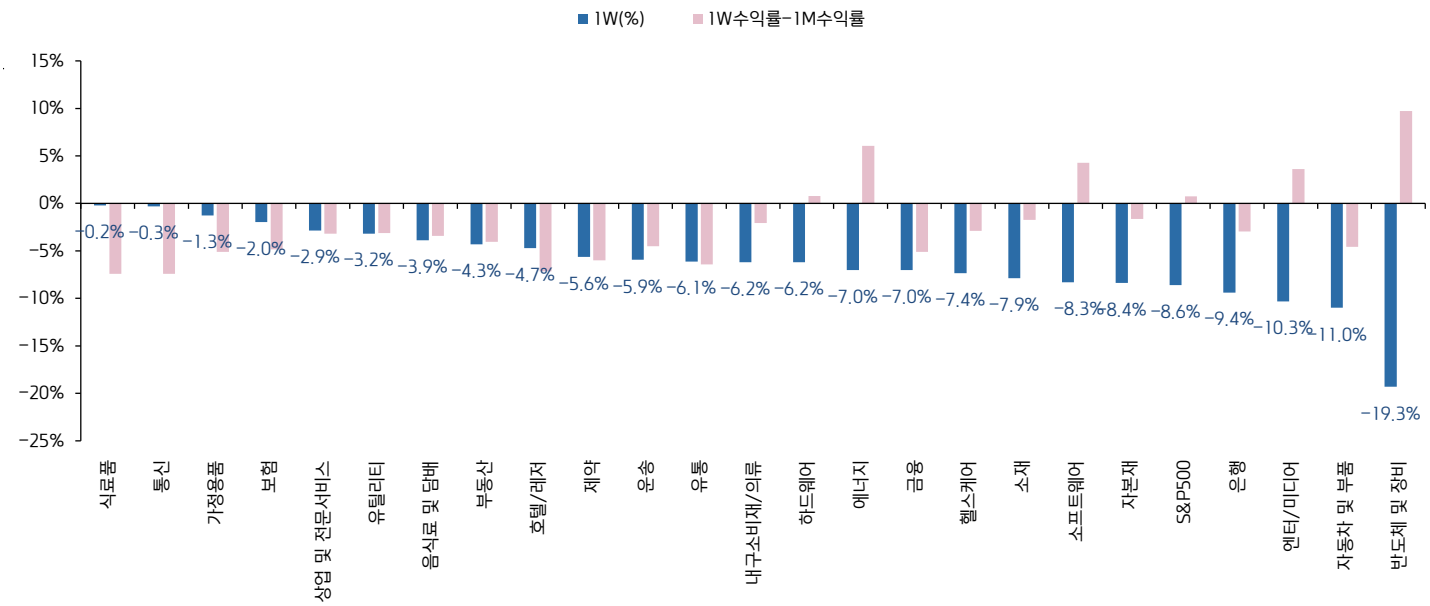

자료: Bloomberg, 키움증권 리서치센터. 주: 2026년 11월 20일 기준

세부 업종별 1W 수익률

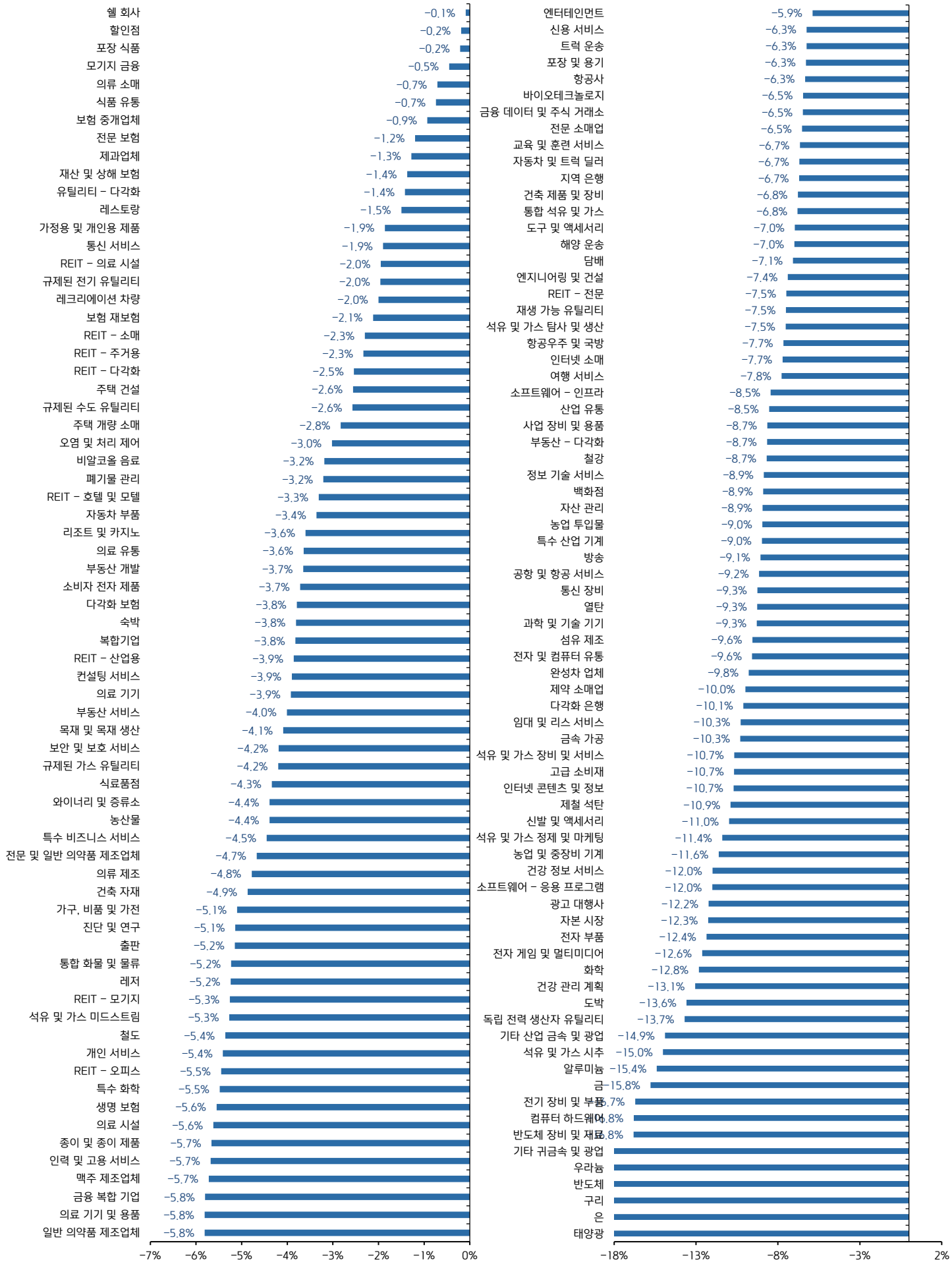

자료: FINVIZ, 주: 2026년 11월 20일 기준

업종별 기간 수익률 및 밸류에이션

분류		종가(pt)	변화율			PER(x)		PBR(x)		EV/EBITDA(x)	
			1W	1M	3M	2026	2027	2026	2027	2026	2027
S&P500	생활필수품	1018.42	-2.0%	3.2%	8.2%	25.1	23.5	6.8	6.5	17.0	15.4
	유틸리티	432.22	-3.2%	-0.1%	-0.1%	17.6	16.0	2.0	1.8	12.2	11.6
	부동산	274.5	-4.3%	-0.3%	-5.2%	37.7	18.3	2.7	3.0	18.7	17.2
	자유소비재	1843.054	-6.9%	-0.9%	-4.7%	21.9	23.5	6.4	5.5	13.9	11.8
	에너지	926.73	-7.0%	-13.1%	-4.5%	10.5	11.9	2.3	2.1	5.9	6.0
	금융	1511.869	-7.0%	-1.9%	-3.1%	15.0	14.4	2.3	2.1	17.0	13.6
	헬스케어	1897.62	-7.4%	-4.5%	-1.1%	22.8	18.2	5.5	4.9	16.5	13.6
	산업재	1321.32	-7.4%	-5.2%	-13.3%	23.4	20.4	6.2	5.5	15.7	13.6
	원자재	605.34	-7.9%	-6.1%	-9.9%	17.8	15.9	3.0	2.7	10.4	8.9
	S&P500	6910.39	-8.6%	-9.4%	-10.0%	19.0	16.2	4.7	4.0	13.7	13.6
	통신서비스	382.4	-9.4%	-12.3%	-15.3%	13.7	15.5	3.6	2.9	11.0	9.2
	정보서비스	5645.44	-12.2%	-18.1%	-17.2%	21.0	14.4	9.2	6.6	15.4	13.6
나스닥		22617.73	-10.0%	-12.9%	-13.6%	25.5	18.2	5.1	3.0	16.5	12.1

자료: Bloomberg, 키움증권 리서치센터. 주: 2026년 11월 20일 기준

업종별 1W 수익률 및 변화 트렌드

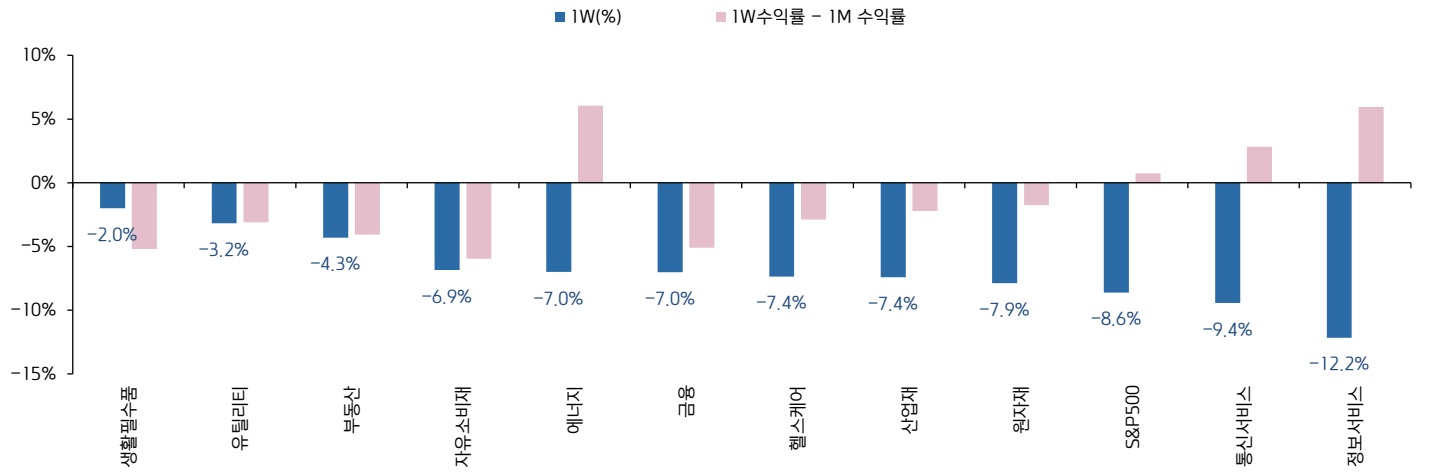

자료: Bloomberg, 키움증권 리서치센터. 주: 2026년 11월 20일 기준

주간 수익률 Top10 종목

종목	티커	GICS 업종	시가총액 ($mln)	변화율				1W 목표주가 변화	수익률 흐름
				1W	1M	3M	YTD		
샌디스크/델라웨어	SNDK US EQUITY	기술	90,200	-28.4%	-49.7%	-60.3%	167.0%	-72.9%	
블룸 에너지	BE US EQUITY	공산업	42,099	-25.8%	-34.6%	-29.3%	63.9%	-1.0%	
마이크론 테크놀로지	MU US EQUITY	기술	672,642	-23.6%	-30.6%	-38.5%	108.3%	0.0%	
엔비디아	NVDA US EQUITY	기술	3,025,273	-22.9%	-40.8%	-41.5%	-32.7%	-20.5%	
루멘텀 홀딩스	LITE US EQUITY	기술	41,771	-22.8%	-38.8%	-46.9%	24.9%	0.0%	
프리포트 맥모란	FCX US EQUITY	원자재	65,993	-22.4%	-28.8%	-40.0%	-9.5%	0.0%	
마벨 테크놀로지	MRVL US EQUITY	기술	107,227	-22.0%	-45.3%	-48.4%	43.9%	-2.3%	
인튜이트	INTU US EQUITY	기술	71,400	-20.9%	-23.8%	-26.3%	-59.2%	-30.8%	
어드밴스드마이크로디바이시스	AMD US EQUITY	기술	702,393	-20.5%	-16.4%	-10.3%	98.2%	0.0%	
Robinhood Markets Inc	HOOD US EQUITY	금융기관	56,042	-20.2%	-35.6%	-42.5%	-45.0%	-1.7%	

자료: Bloomberg, 키움증권 리서치센터. 주: 2026년 11월 20일 기준 ,S&P500 기준

주간 수익률 Low10 종목

종목	티커	GICS 업종	시가총액 ($mln)	변화율				1W 목표주가 변화	수익률 흐름
				1W	1M	3M	YTD		
타이슨 푸드	TSN US EQUITY	기본소비재	22,436	10.7%	14.1%	11.4%	11.1%	2.3%	
호멜 푸즈	HRL US EQUITY	기본소비재	12,955	6.6%	10.2%	-1.4%	-0.7%	0.0%	
팔로 알토 네트웍스	PANW US EQUITY	기술	281,866	6.5%	-3.3%	-4.1%	86.4%	12.2%	
트랙터 서플라이	TSCO US EQUITY	자유 소비재	19,934	5.5%	10.7%	9.9%	-23.1%	0.0%	
옥타	OKTA US EQUITY	기술	33,472	4.7%	-4.9%	41.7%	121.4%	0.0%	
제너럴 밀즈	GIS US EQUITY	기본소비재	19,110	4.1%	1.6%	-10.6%	-23.1%	0.0%	
PG&E	PCG US EQUITY	유틸리티	36,933	4.0%	6.2%	-21.7%	-14.3%	0.3%	
TJX 컴퍼니스	TJX US EQUITY	자유 소비재	153,578	3.9%	-5.3%	-0.6%	-9.1%	1.4%	
에디슨 인터내셔널	EIX US EQUITY	유틸리티	23,949	3.4%	7.5%	-13.1%	3.7%	1.1%	
타겟	TGT US EQUITY	기본소비재	75,077	2.7%	4.9%	0.2%	69.6%	5.9%	

자료: Bloomberg, 키움증권 리서치센터. 주: 2026년 11월 20일 기준 ,S&P500 기준

시가총액 Top5 종목 주요 지표

종목	종가($)	시가총액($mln)	변화율				내부자 거래 변동(주수)		1W 목표주가 변화	기관투자자 보유 주수 변화(%)
			5D	1M	3M	YTD	순매도	순매수		
애플	342.56	4,978,144	-3.8%	-1.5%	10.7%	26.0%	-92,398	-	0.0%	0.59
마이크로소프트	484.52	3,598,140	-7.5%	-7.6%	0.3%	0.2%	0	-	-1.2%	0.34
알파벳	265.29	3,253,745	-10.3%	-17.2%	-23.1%	-15.2%	-	-	-2.9%	1.00
엔비디아	125.53	3,025,273	-22.9%	-40.5%	-41.5%	-32.7%	-	-	-20.5%	0.21
아마존닷컴	246.82	2,668,899	-7.4%	-0.5%	-4.6%	6.9%	-4,524	-	0.4%	0.86

자료: Bloomberg, 키움증권 리서치센터. 주: 2026년 11월 20일 기준

팩터별 기간별 수익률

팩터	1D	1W	1M	3M	6M	1Y	YTD	수익률 흐름
Momentum	-5.0%	-10.9%	-15.0%	-20.8%	-18.7%	3.2%	-1.3%	
Growth	-5.5%	-10.9%	-13.5%	-14.9%	-13.6%	-0.3%	-4.2%	
Quality	-3.2%	-7.7%	-6.8%	-9.9%	-8.5%	6.4%	3.1%	
High Dividend	-0.6%	-4.6%	-2.0%	-5.3%	0.2%	11.6%	9.9%	
Low Votality	-0.4%	-3.2%	0.5%	0.8%	2.3%	4.9%	6.2%	
Enhanced value	-0.7%	-5.4%	-2.9%	-4.8%	2.7%	17.2%	11.7%	
Value	-1.7%	-6.0%	-4.5%	-4.0%	-0.1%	10.4%	7.1%	
High Beta	-7.1%	-13.2%	-14.9%	-22.0%	-18.4%	8.9%	-1.0%	

자료: Bloomberg, 키움증권 리서치센터. 주: 2026년 11월 20일 기준

팩터별 기간별 수익률

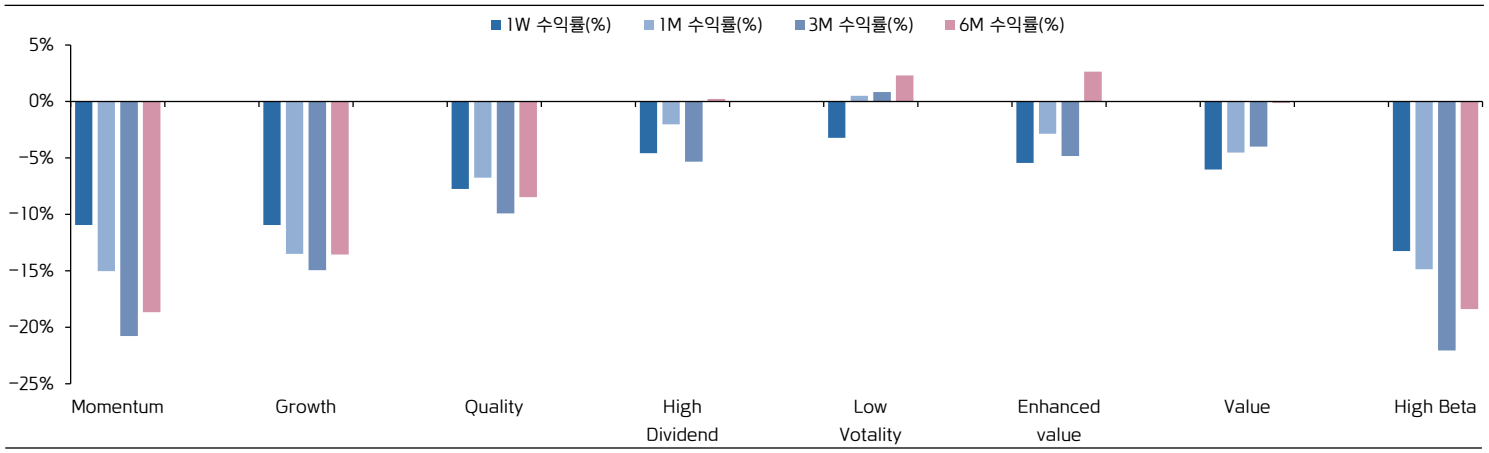

자료: Bloomberg, 키움증권 리서치센터. 주: 2026년 11월 20일 기준

팩터별 1W 수익률 및 변화 트렌드

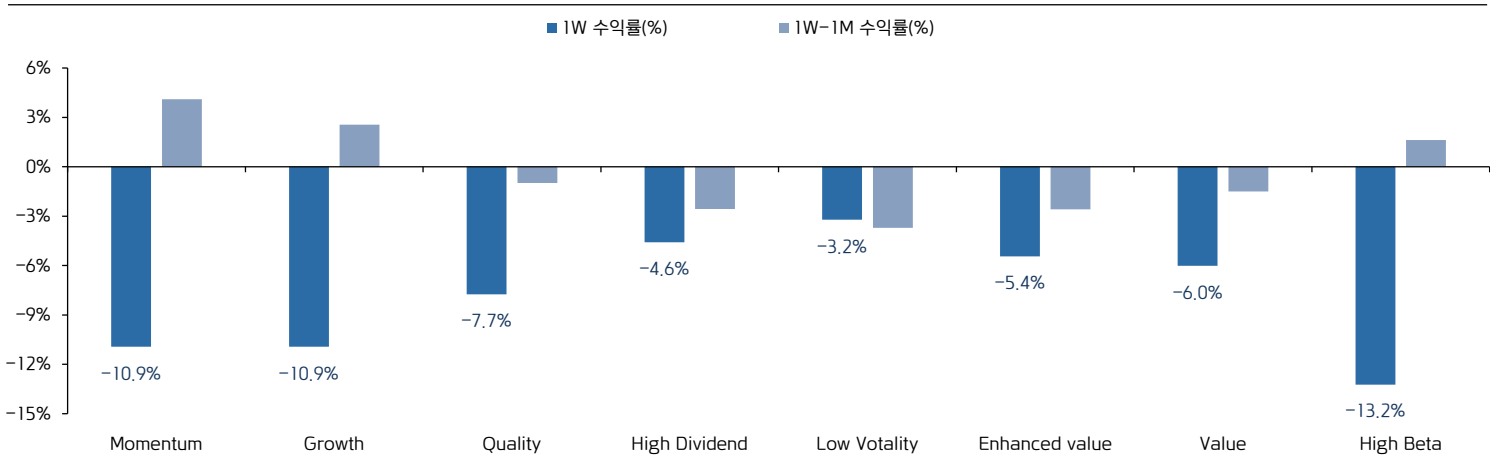

자료: Bloomberg, 키움증권 리서치센터. 주: 2026년 11월 20일 기준

금주 주요 경제지표 및 이벤트

일	월	화	수	목	금	토
11/22	11/23	11/24	11/25	11/26	11/27	11/28
일정	11월 잠정 제조업, 서비스업, 종합 PMI 10월 시카고 연준 국가활동지수 11월 잠정 제조업, 서비스업, 종합 PMI 노동 감사절 휴장	ADP 주간고용 9월 주택가격지수 11월 컨퍼런스보드 소비자신뢰지수 11월 리치몬드 제조·서비스 지수 11월 현행·기대 평가지수 11월 Ifo 기업환경지수 11월 잠정 제조업, 서비스업, 종합 PMI 11월 소비자신뢰지수	3분기 잠정 GDP 10월 PCE물가지수 10월 신규주택판매 10월 잠정 내구재수주 연준 베이지북 3분기 GDP BoJ 근원 CPI	추수감사절 휴일 ECB 통화정책회의 보고서 9월 경기선행·경기 동행지표 11월 금융통화위원회	10월 잠정 상품수지 블랙 프라이데이 (조기 폐장) 11월 소비자기대지수 12월 GfK 소비자동향 11월 실업률	
실적	휴렛팩커드 엔터프라이즈 애질런트 테크놀로지스 줌 커뮤니케이션스 셈텍 제이콥스 솔루션스	델 테크놀로지스 메드트로닉 오토데스크 애널로그 디바이시스 달러 트리 HP 워크데이 뉴타닉스	디어 리 오토	-	-	

자료: 키움증권 리서치센터

주요 기업 실적 발표

날짜	종목	티커	GICS 업종	발표치		컨센서스		컨센서스 대비		YoY	
				매출액	EPS	매출액	EPS	매출액	EPS	매출액	EPS
11/16	바이두	BIDU	통신	30,807	6.78	30,814	6.02	0.0%	12.6%	-1.2%	-39.0%
	파월 인더스트리스	POWL	공산업	397	2.23	335	1.56	18.3%	43.1%	33.1%	58.5%
	레드 캣 홀딩스	RCAT	공산업	12	-0.26	40	-0.21	-70.2%	26.8%	22.0%	62.5%
11/17	엔비디아	NVDA	기술	115,844	2.68	109,330	2.47	6.0%	8.5%	103.2%	106.2%
	홈디포	HD	자유 소비재	43,398	3.86	42,829	3.85	1.3%	0.3%	4.9%	3.2%
	월트디즈니	DIS	통신	25,947	1.77	25,180	1.66	3.0%	6.6%	15.5%	59.5%
11/18	팔로 알토 네트웍스	PANW	기술	3,445	1.05	3,306	0.97	4.2%	7.9%	39.2%	12.9%
	TJX 컴퍼니스	TJX	자유 소비재	15,952	1.34	15,843	1.36	0.7%	-1.1%	5.5%	4.7%
	로우스 컴퍼니스	LOW	자유 소비재	22,756	3.10	22,402	2.92	1.6%	6.3%	9.3%	1.3%
	타겟	TGT	기본소비재	26,449	2.65	25,964	2.08	1.9%	27.5%	6.9%	48.9%
11/19	월마트	WMT	기본소비재	188,835	0.65	187,169	0.64	0.9%	2.0%	5.2%	4.8%
	알리바바 그룹 홀딩	BABA	자유 소비재	271,519	8.10	270,290	10.75	0.5%	-24.7%	9.6%	85.8%
	인튜이트	INTU	기술	4,354	2.91	4,308	2.46	1.1%	18.1%	12.1%	-12.9%
	로스 스토어스	ROST	자유 소비재	6,256	1.91	6,241	1.87	0.2%	2.3%	11.7%	20.9%
	키사이트 테크놀로지스	KEYS	공산업	1,994	3.61	1,946	3.37	2.5%	7.1%	40.5%	89.0%
11/23	휴렛팩커드 엔터프라이즈	HPE	기술	-	-	14,253	1.28	-	-	47.3%	106.8%
	애질런트 테크놀로지스	A	헬스케어	-	-	1,990	1.73	-	-	6.9%	8.7%
	줌 커뮤니케이션스	ZM	기술	-	-	1,279	1.49	-	-	4.0%	-2.1%
	셈텍	SMTC	기술	-	-	417	1.13	-	-	56.2%	135.6%
	제이콥스 솔루션스	J	공산업	-	-	3,996	2.13	-	-	26.7%	21.4%
11/24	델 테크놀로지스	DELL	기술	-	-	49,328	6.57	-	-	82.7%	153.7%
	애널로그 디바이시스	ADI	기술	-	-	4,320	3.89	-	-	40.4%	72.2%
	메드트로닉	MDT	헬스케어	-	-	9,481	1.33	-	-	5.8%	-2.1%
	오토데스크	ADSK	기술	-	-	2,133	3.07	-	-	15.1%	14.8%
11/18	달러 트리	DLTR	기본소비재	-	-	5,078	0.90	-	-	7.0%	-25.8%
	HP	HPQ	기술	-	-	15,265	0.74	-	-	4.3%	-20.0%
	워크데이	WDAY	기술	-	-	2,692	2.75	-	-	10.7%	18.3%
	뉴타닉스	NTNX	기술	-	-	763	0.60	-	-	13.7%	47.3%
11/25	디어	DE	공산업	-	-	10,277	4.03	-	-	-2.9%	2.5%

자료: Bloomberg, 키움증권 리서치센터. 주: 2026년 11월 20일 기준, 매출액은 백만USD 기준, EPS는 USD 기준

S&P500 PER 밴드

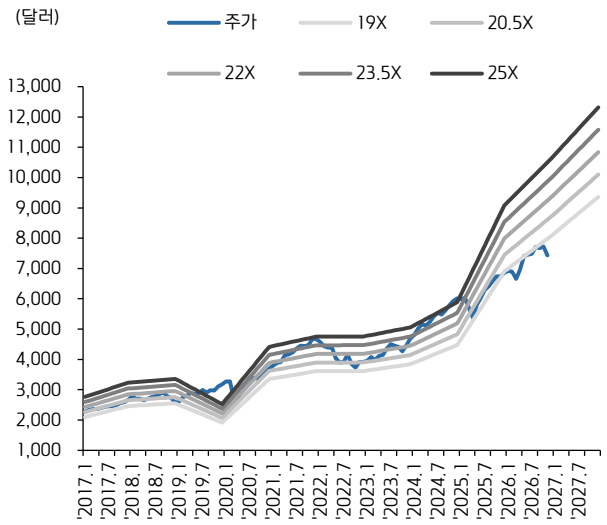

자료: Bloomberg, 키움증권 리서치센터

NASDAQ PER 밴드

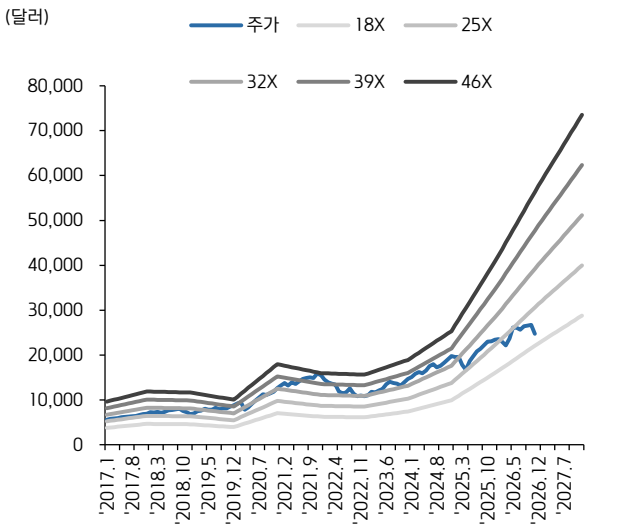

자료: Bloomberg, 키움증권 리서치센터

DOW PER 밴드

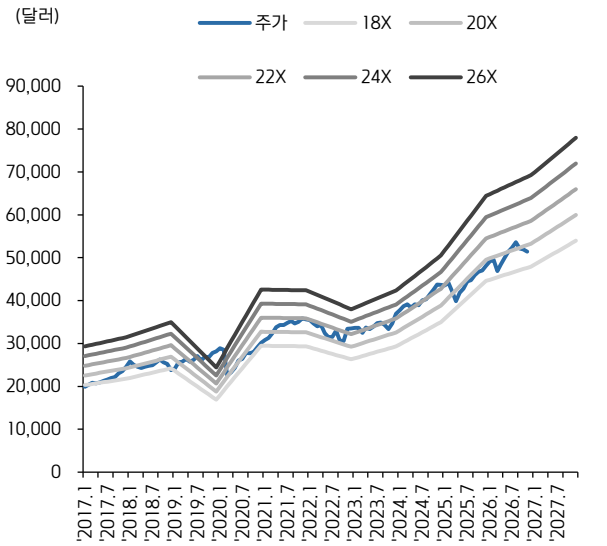

자료: Bloomberg, 키움증권 리서치센터

Russell2000 PER 밴드

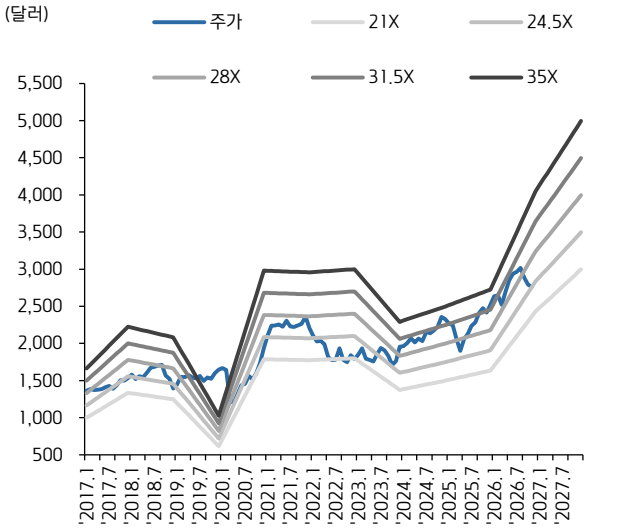

자료: Bloomberg, 키움증권 리서치센터

필라델피아 반도체 지수 추이

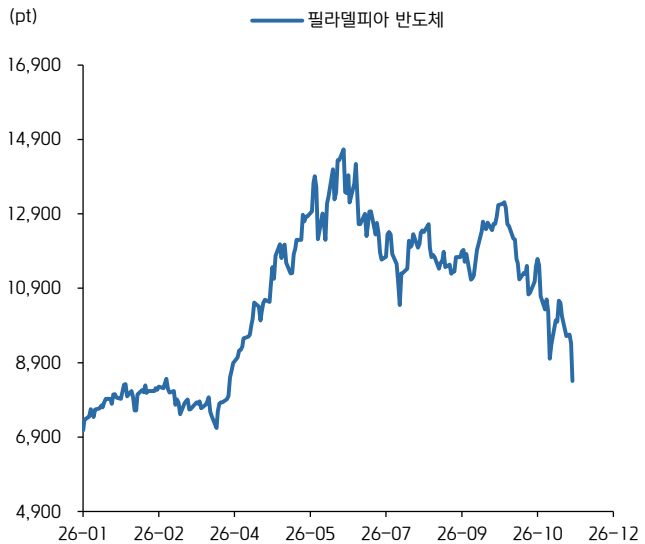

자료: Bloomberg, 키움증권 리서치센터

VIX 지수 추이

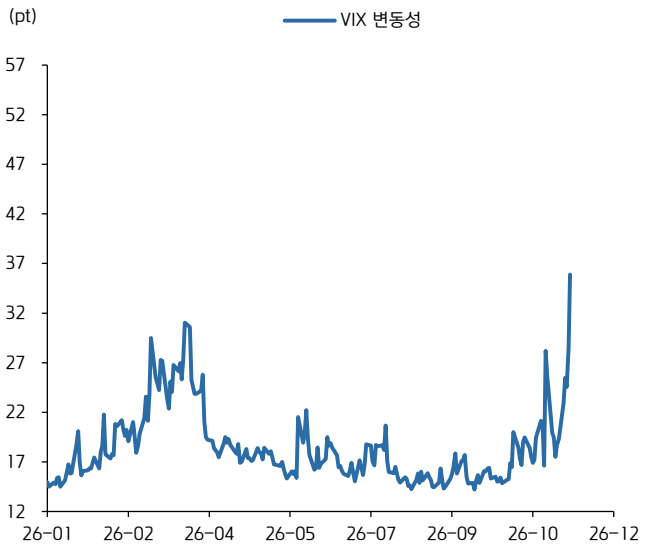

자료: Bloomberg, 키움증권 리서치센터

주간

큐릿 아메리카

KIWOOM



Compliance Notice

- 당사는 동 자료를 기관투자자 또는 제3자에게 사전 제공한 사실이 없습니다.
- 동 자료에 게시된 내용들은 본인의 의견을 정확하게 반영하고 있으며, 외부의 부당한 압력이나 간섭없이 작성되었음을 확인합니다.

고지사항

- 본 조사분석자료는 당사의 리서치센터가 신뢰할 수 있는 자료 및 정보로부터 얻은 것이나, 당사가 그 정확성이나 완전성을 보장할 수 없고, 통지 없이 의견이 변경될 수 있습니다.
- 본 조사분석자료는 유가증권 투자를 위한 정보제공을 목적으로 당사 고객에게 배포되는 참고자료로서, 유가증권의 종류, 종목, 매매의 구분과 방법 등에 관한 의사결정은 전적으로 투자자 자신의 판단과 책임하에 이루어져야 하며, 당사는 본 자료의 내용에 의거하여 행해진 일체의 투자행위 결과에 대하여 어떠한 책임도 지지 않으며 법적 분쟁에서 증거로 사용 될 수 없습니다.
- 본 조사 분석자료를 무단으로 인용, 복제, 전시, 배포, 전송, 편집, 번역, 출판하는 등의 방법으로 저작권을 침해하는 경우에는 관련법에 의하여 민·형사상 책임을 지게 됩니다.

키움증권